

HERZLICH WILLKOMMEN!



WILLKOMMEN IN DER TIERKLINIK SATTLEDT

2 + 3

Warum zu uns?

Natürlich können Sie sich nicht aussuchen, wann Ihr Tier krank wird. Dennoch erwarten Sie zu Recht eine freundliche, fundierte Untersuchung und eine kompetente Behandlung. Ihr Tier steht im Mittelpunkt. Deshalb sind wir da – für Sie und Ihr Tier – 24 Stunden am Tag, 365 Tage im Jahr. Selbst schwierige Operationen werden – wenn notwendig – nachts oder am Wochenende durchgeführt.

Selbstverständlich arbeiten wir gerne mit Ihrer Haustierärztin/Ihrem Haustierarzt zusammen, denn: Gemeinsam sind wir besser! Ihre Haustierärztin/Ihr Haustierarzt kennt Ihr Tier schon lange und kann die Versorgung daher optimal sicherstellen. Wir führen spezielle Untersuchungen oder Operationen durch und überweisen danach zurück.

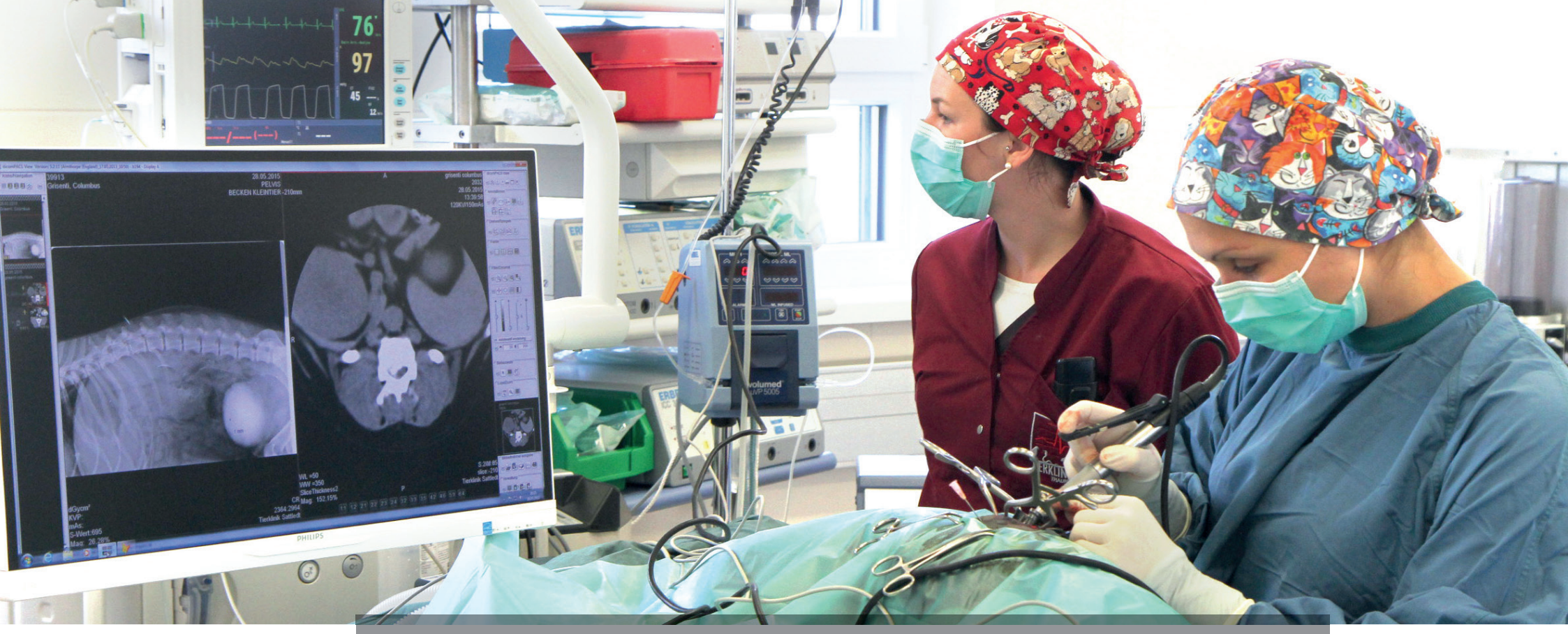

DIE TIERKLINIK // CHIRURGIE

MAXIMALES ERGEBNIS – MINIMALINVASIV

Ein optimales Ergebnis so schonend wie möglich zu erreichen – das ist das Ziel unseres Chirurgenteams. Darum haben wir bereits vor 15 Jahren mit minimalinvasiver, sog. Schlüssellochchirurgie, begonnen. Die Ergebnisse haben uns und unsere Kunden überzeugt.

Neurochirurgie

Aus Erfahrung wissen wir, dass die meisten Bandscheibenvorfälle nachts oder am Wochenende auftreten. Eine Operation sollte so schnell wie möglich erfolgen. Daher steht Ihnen an unserer Klinik rund um die Uhr ein Chirurgenteam zur Verfügung. Wir lassen Sie nicht allein!

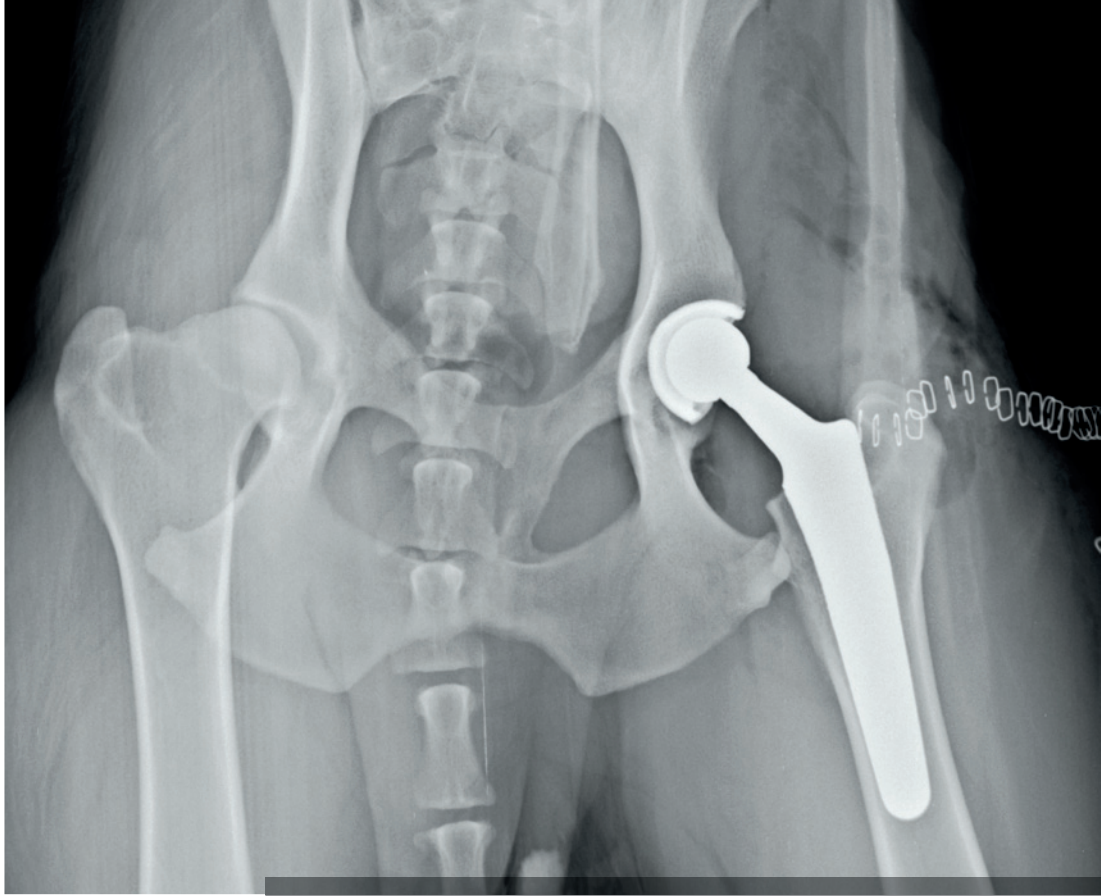

Hüftgelenksprothese

Der Gelenkersatz stellt unbestritten die beste Behandlung einer Hüftgelenksdysplasie dar. Dabei werden an unserer Klinik zumeist sog. biologische, d. h. einwachsende, Implantate verwendet.

Unfallchirurgie

Bei der Versorgung von Knochenbrüchen stehen schonende Versorgung, gute Funktionalität und rasche Heilung im Vordergrund. Unser Repertoire reicht von winkelstabilen Plattensystemen bis zum sog. Fixateur Extern. Operiert wird selbstverständlich auch am Wochenende. Denn: Wer kann sich aussuchen, wann ein Unfall passiert?

Gelenkchirurgie

Chirurgische Hilfe bei Gelenkerkrankungen ist eines unserer Spezialgebiete. Bei Knie-, Schulter- und Ellbogengelenkbeschwerden kommt routinemäßig eine minimalinvasive Technik, die sogenannte Arthroskopie, zum Einsatz. Kreuzbandriss-Operationen, Behandlungen der Ellbogengelenksdysplasie des Hundes sowie die Entfernung von Knorpelschuppen aus dem Schultergelenk gehören zur täglichen Routine. Durch exakte Diagnostik und die penible Aufarbeitung einer sehr hohen Fallzahl sind wir auf diesem Gebiet außerordentlich erfahren und routiniert.





Weichteilchirurgie

Dieses Gebiet reicht von der Entfernung von Blasensteinen bis zum Verschluss komplexer angeborener Blutgefäßmissbildungen. Auch Notoperationen, wie Darmverschluss oder Magendrehung, sind bei uns Routine. Wenn möglich, greifen wir auf minimalinvasive Techniken zurück.



Endoskopische Kastration der Hündin

Kein Aufschneiden mehr! Drei winzige Öffnungen reichen aus, um mit Hilfe einer Kamera innerhalb des Bauchraumes zu operieren. Dabei bleibt kein Fremdmaterial im Bauch! Und es ist völlig klar: Die Schmerzen sind weitaus geringer als bei einer herkömmlichen Kastration. Außerdem: Sie können Ihre Hündin bereits nach 3 Tagen wieder von der Leine lassen!



DIE TIERKLINIK // INNERE MEDIZIN

PUZZLETEILE ZUR DIAGNOSE

Die Innere Medizin ist eine der größten Herausforderungen in der Tiermedizin – dieser Herausforderung stellen wir uns gerne!

Chronischer Durchfall, Husten, extremer Durst – manchmal liegt die Ursache nicht auf der Hand. Dennoch wollen wir so schnell und effizient wie möglich helfen. Die Arbeit in einem Team von Spezialisten und der Luxus einer modernen apparativen Ausstattung geben uns die Möglichkeit, rasch, individuell und zielgerichtet abzuklären.

Haslauer | Medizin
technik

Handelsvertretung f. med. techn. Geräte
Mühleistraße 22; 5081 Anif

Web: www.vetspezialist.at Tel. +43 (0)6246/20511
E-mail: info@vetspezialist.at Mobil: +43 (0)676/7065373

RÖNTGEN
PARTNER

Ihr Experte in Sachen Digitales Röntgen, PACS und
Medical Printing sowie Analoges Röntgen.



office@roentgenpartner.at · www.roentgenpartner.at

JACOBY GM
PHARMA

JACOBY GM Pharma GmbH · Teichweg 2
A-5400 Hallein · Tel. +43 (6245) 8951
Fax +43 (6245) 8951-68 · office@jacoby-gm.at
www.jacoby-gm.at

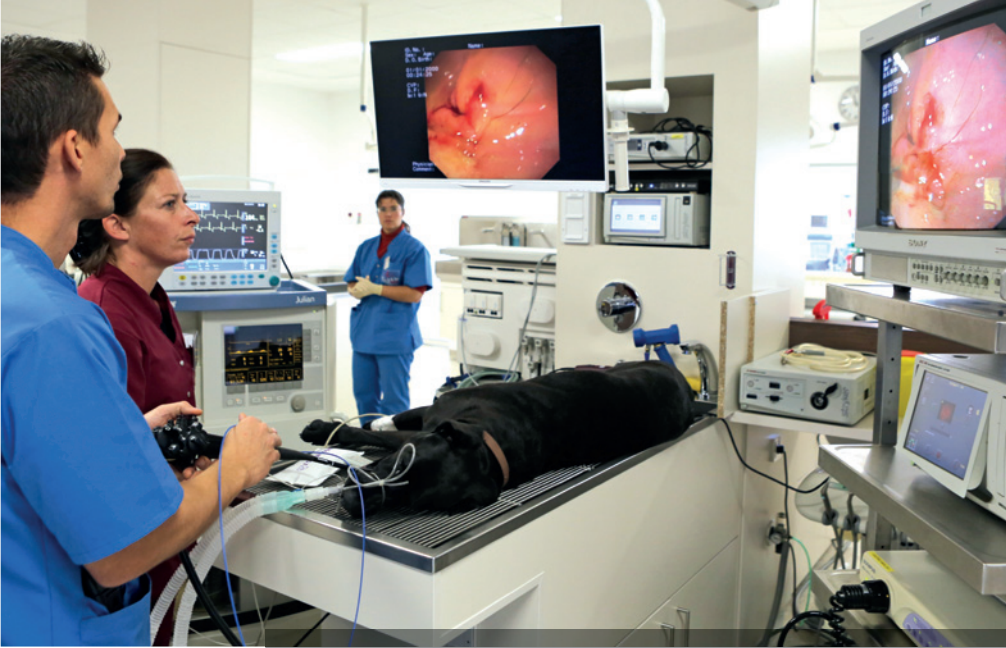

Endoskopie

Videoendoskopie unterschiedlicher Größe sowie starre Endoskopie finden dann Anwendung, wenn eine Magen-, Darm- oder Blasenspiegelung nötig ist oder wenn die Nase, die Luftröhre bzw. die Bronchien von innen betrachtet werden müssen. Dabei können unterschiedliche Proben zur mikroskopischen oder bakteriologischen Untersuchung entnommen werden.

Laboruntersuchungen

Wenn ein Tier schwer krank ist, bleibt oft keine Zeit, auf Laborwerte zu warten. Deswegen verfügen wir über ein hauseigenes Labor, mit welchem wir die meisten im Alltag notwendigen Untersuchungen schnell und zuverlässig durchführen können. Auch Blutgasuntersuchungen und Hormonbestimmungen zählen dazu. Bei sehr speziellen Fragestellungen arbeiten wir mit unterschiedlichen externen Labors zusammen.

Die mikroskopische Untersuchung von Zellen ist insbesondere dann nötig, wenn nach Entzündungen oder Tumoren gesucht wird. Unsere Erfahrung auf diesem Gebiet ermöglicht uns in den meisten Fällen eine rasche Diagnose im Hause.



AUTOHAUS EGGER
Mit uns fahren Sie immer gut!
www.seat-egger.at
Wartberg/Krems



Ihr Laborpartner für die
Veterinärmedizinische Praxis

Schönbrunner Straße 185 · A-1120 Wien · Tel. +43 (0)1 / 419 10 27 · Fax +43 (0)1 / 419 10 26
office@labtechnologies.at · www.labtechnologies.at



DIE TIERKLINIK // KARDIOLOGIE

WEIL WIR EIN HERZ FÜR IHR TIER HABEN

Durch unzählige Vorträge, durch Publikationen und des Weiteren durch unsere Pionierarbeit auf dem Gebiet der Herzchirurgie ist unsere Herzstation national und international bekannt und angesehen. Wir führen nicht nur alle notwendigen Untersuchungen für eine exakte Diagnosestellung durch, sondern können auch spezielle und aufwändige Behandlungen wie Herzschrittmacherimplantationen, Herzkathetereingriffe und Herzoperationen anbieten. Kardiologische Notfälle werden bei uns, auch am Wochenende, rund um die Uhr optimal versorgt.

www.elektro-kremsmair.at A-4551 Ried im Traunkreis
TEL.: 0 75 88 / 70 09 FAX DW 18

Kremsmair

bayer & partner
soft&hard ware

Der IT Spezialist für KMU's im Zentralraum Oberösterreich.

Schmiedestraße 1 | 4652 Fischlham | +43 7241 283 81
office@bayer-partner.at | www.bayer-partner.at

BAYER seresto

Bayer Austria Gesellschaft m.b.H.
Herbststrasse 6 - 10 · A-Wien 1160
Tel. +43/1/71 146-0 · Fax +43/1/71 146-14
www.bayerhealthcare.at

HUBER
Competence in Setting Signs

☀️ LICHT 🖨️ SCHILD 🏠 OBJEKT

IHR OBJEKT – UNSERE LÖSUNG.

- ☀️ Lichtwerbung
- ☀️ Beschilderung
- ☀️ Objektausstattung

Komplettlösungen aus einer Hand (Beratung – Service).
Besuchen Sie uns auf: www.huber-reklametechnik.com

HUBER Reklametechnik GmbH
Lederstraße 3, 4614 Marchtrenk, Austria T: +43 7242 211419-0
E: office@hubergmbh.eu



Kardiologische Diagnostik

Kardiologie ist Herzessache – daher nehmen wir die Diagnostik sehr genau. Für die Ultraschalluntersuchung stehen uns drei High-End-Geräte zur Verfügung. Neben dem konventionellen EKG können wir auch 24-Stunden-EKG-Untersuchungen anbieten. Blutdruckmessungen werden beim Hund bei Bedarf, bei der Katze regelmäßig durchgeführt. Die gute Nachricht: Die gesamte Herzdiagnostik ist für Ihr Tier völlig schmerzlos!

Herzkatheter

Manche angeborenen Herzerkrankungen können mittels eines Herzkathetereingriffes erfolgreich behandelt werden. Solche Interventionen sind minimalinvasiv, d. h., sie werden über einen kleinen Stich oder Schnitt von außen durchgeführt; eine Eröffnung der Brusthöhle ist nicht nötig.

Herzschrittmacher

Die Implantation eines Herzschrittmachers ist heutzutage in der Tierkardiologie Routine. Wenn möglich, wird die Schrittmacherelektrode über die Halsvene ins Herz vorgeschoben; der Schrittmacher selbst wird unter die Haut am Hals des Tieres implantiert. Die Batterie des Schrittmachers hält in der Regel viele Jahre.

Herzoperationen

Manche Herzerkrankungen können oder müssen chirurgisch versorgt werden. Neben standardisierten Operationen, während denen das Herz weiterschlägt, bieten wir auch Operationen am offenen Herzen unter Einsatz eines extrakorporalen Kreislaufs (Herz-Lungen-Maschine) an.

ZUKUNFTSINSTALLATIONEN * ING. DIETMAR

waser

TIERISCH GUTE INSTALLATIONEN
Innovative Installations- & Gebäudetechnik.



A-4560 Kirchdorf/4573 Hinterstoder ☎ + 43 (7582) 612 11 ✉ office@ingwaser.at 🌐 www.ingwaser.at

 **BHH MIKROMED**

TPO PLATES
TPLO PLATES
VETERINARY IMPLANTS
www.mikromed.pl





DIE TIERKLINIK // DERMATOLOGIE

HAUTNAH AM PATIENTEN

Juckreiz bei Hund und Katze ist einer der häufigsten Vorstellungsgründe. Darum haben wir eine spezialisierte Hautambulanz aufgebaut. Da gerade in der Dermatologie das Lebensumfeld des Patienten eine besondere Bedeutung hat, nehmen wir uns für Hautpatienten besonders viel Zeit. Viele weiterführende Untersuchungen, wie Mikroskopie oder Bluttests, können direkt bei uns durchgeführt werden, damit wir schnell zum Erfolg kommen.



Die Profis
vom
Land

Der Landwirt bringt die Energie!

Der Maschinenring als Erzeuger von umweltschonenden Brennstoffen

- Co2-neutrale Biomasse
- Restholzverwertung, Durchforstung
- Miscanthus, Brennholz und mehr...

05-9060-400

www.maschinenring.at



Maschinenring

WIR WOLLEN DEN DURCHBLICK HABEN!

12 + 13

Eine präzise Diagnostik ist Voraussetzung für eine Prognosestellung und eine zielgerichtete Behandlung. Daher spielen bildgebende Verfahren (Computertomografie, Ultraschall, Röntgen) in unserer Klinik eine besonders wichtige Rolle.

Röntgen

Ein modernes Röntgengerät mit Speicherfoliensystem (sog. digitales Röntgen) ermöglicht uns eine detailreiche Darstellung von Knochen und Weichteilen. Da gerade die exakte Lagerung, die von entscheidender Bedeutung ist, bieten unsere frei schwimmende Röntgenschichtplatte und der Einsatz von weichen Lagerungshilfen unseren Patienten wesentlich mehr Komfort.

Ultraschall

Der Ultraschall ist wahrscheinlich das vielseitigste diagnostische Instrument in der Medizin. Da er noch dazu völlig ungefährlich und unbelastend ist, haben wir stets in neueste Ultraschalltechnik investiert. Derzeit stehen uns drei Highend-Geräte der Firma Esaote zur Verfügung. Des Weiteren führen wir als einzige Privatklinik Österreichs Kontrastmittel-Ultraschalluntersuchungen

im Rahmen der Tumor- und Metastasendiagnostik durch. Dazu sind eine spezielle Software und ein besonderes Kontrastmittel nötig.

Computertomografie

Die diagnostische Bedeutung der Computertomografie in der Tiermedizin haben wir frühzeitig erkannt. Darum haben wir als erste private Tierklinik Österreichs einen 16-Zeiler-Computertomografen installiert. Dieses moderne Gerät ermöglicht eine detailreiche hochauflösende Darstellung in drei Dimensionen sowie eine kurze Untersuchungszeit.

Neben den klassischen Einsatzgebieten in der Wirbelsäulen- und Gelenkdiagnostik wird die Computertomografie zunehmend für die Untersuchung von Weichteilen (Lunge, Muskulatur, Bauchorgane) angewendet.

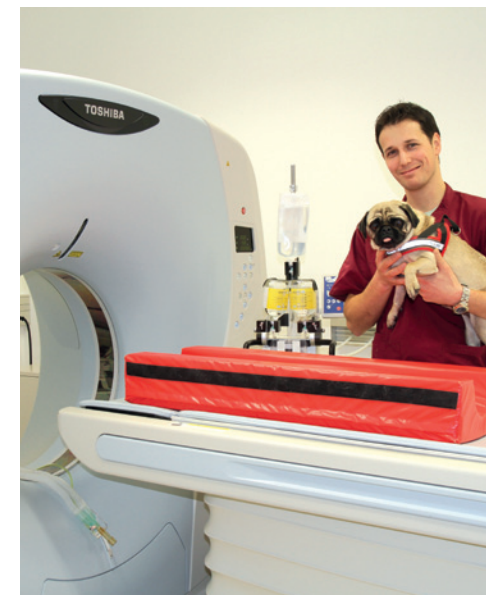

VET-CONCEPT
Gute Nahrung für Vierbeiner

Gute Nahrung für Vierbeiner

Mehr Infos kostenfrei unter 08 00 / 66 55 220
oder im Web www.vet-concept.de



Bei Fragen zu unseren Diät- und Spezialnahrungen hilft Ihnen das Klinikpersonal gerne weiter.



DIE TIERKLINIK // VORSORGEUNTERSUCHUNGEN UND REHA

PHYSIOTHERAPIE MIT HAND UND FUß

Wir helfen Ihrem Tier, möglichst rasch wieder auf die Beine zu kommen! Nach orthopädischen Operationen oder nach einem Bandscheibenvorfall bringt ein auf den Patienten abgestimmtes Physiotherapie-Programm einen wesentlichen Vorteil. Auch ältere Patienten mit chronischen Gelenkerkrankungen profitieren enorm von einer kontrollierten Bewegungstherapie. Natürlich bekommen Sie einen Therapieplan mit nach Hause; Rehabilitation ist Teamwork! Selbstverständlich ist unsere Physiotherapie-Ambulanz bestens ausgerüstet, natürlich auch mit einem modernen Unterwasserlaufband für Hunde!



SORGENFREI BIS INS HOHE ALTER

14 + 15

Die Gesundheit Ihres Tieres liegt uns am Herzen. Deshalb nehmen wir die jährliche Untersuchung im Rahmen der Impfung sehr ernst. Manche Erkrankungen verursachen erst Krankheitszeichen, wenn sie bereits stark fortgeschritten sind. Daher raten wir Besitzern älterer Tiere, regelmäßig einen ausführlichen Gesundheitscheck durchzuführen. Die notwendigen Untersuchungen werden individuell ausgewählt, abhängig von Tierart, Rasse und Alter. Wir beraten Sie gerne!

STATIONÄRE VERSORGUNG

Bei uns liegt Ihr Tier auf der 1. Klasse!

Machen Sie sich keine Sorgen, Ihr Tier ist bei uns in guten und liebevollen Händen. Die persönliche Betreuung liegt uns am Herzen, da Wohlbefinden für die Genesung von entscheidender Bedeutung ist.



KONTAKT

Tierklinik Sattledt
Kirchdorfer Straße 7
A-4642 Sattledt

Tel.: 07244 8924
Fax: 07244 8924-15
E-Mail: office@tierklinik-sattledt.at
www.tierklinik-sattledt.at

Öffnungszeiten

Mo–Fr 8 Uhr bis 19 Uhr
Sa, So und Feiertage 9 Uhr bis 18 Uhr

Praxisnotdienst 24 Stunden, 7 Tage die Woche

Für Notfälle sind wir rund um die Uhr, 365 Tage im Jahr für Sie unter Tel.: 07244 8924 erreichbar. Sollte ein Notfall vorliegen, bitten wir Sie, uns vor Eintreffen in der Klinik telefonisch zu kontaktieren, damit wir alles Nötige vorbereiten können.

